

BUILD-U21

経費精算システム

「BUILD-U21」の経費精算システムは、個人の経費精算(「旅費/交通費」、「交際費」、「一般経費」)、購入先への振込依頼、費用の振替依頼をワークフローを用いてスピーディーに処理を行なうための建設業向けソリューションです。

「BUILD-U21」の各サブシステム(工事受注管理、財務会計管理、マスターデータ管理...)とデータ連携しています。

特長

★ ワークフロー機能

ワークフローを自由に設定できます。承認階層にも制限はありません。代理申請、代理承認にも対応しています。承認の進行状況も画面で確認できます。承認されずに差戻しが行なわれた場合は、申請者に通知が行なわれてデータは申請前の状態に戻ります。自分が処理(承認または差戻し)を行なわなければならない未処理の申請が存在する場合、「BUILD-U21」トップページの経費精算ボタンの色が変わりますので、スムーズな承認処理が行えます。

★ 仕訳作成機能

承認が完了したら、仕訳作成専用画面で内容(申請内容および自動作成された仕訳)を確認、交際費から雑費へ等の必要な変更を行なってから正式に仕訳を作成します。工事の経費であった場合には、工事原価データとしても同時に反映されます。

★ 経路検索機能

「旅費/交通費」の画面では、「駅すばあと」の検索結果から経路や運賃を自動的に取得できます。「駅すばあと」から取得したデータであることが一目でわかります。内容を変更したかどうかも色で判別できます。

★ 勘定科目の特定機能

費用の種類だけでなく、工事番号欄のコードからも勘定科目を特定します。(費用の種類が雑費に該当する場合、未成工事支出金・完成工事原価・完成工事未払金・一般管理費・建設仮勘定・不動産事業支出金・不動産事業売上原価・機材部門費等、どの勘定科目に該当するかは工事番号欄で判定)

画面イメージ

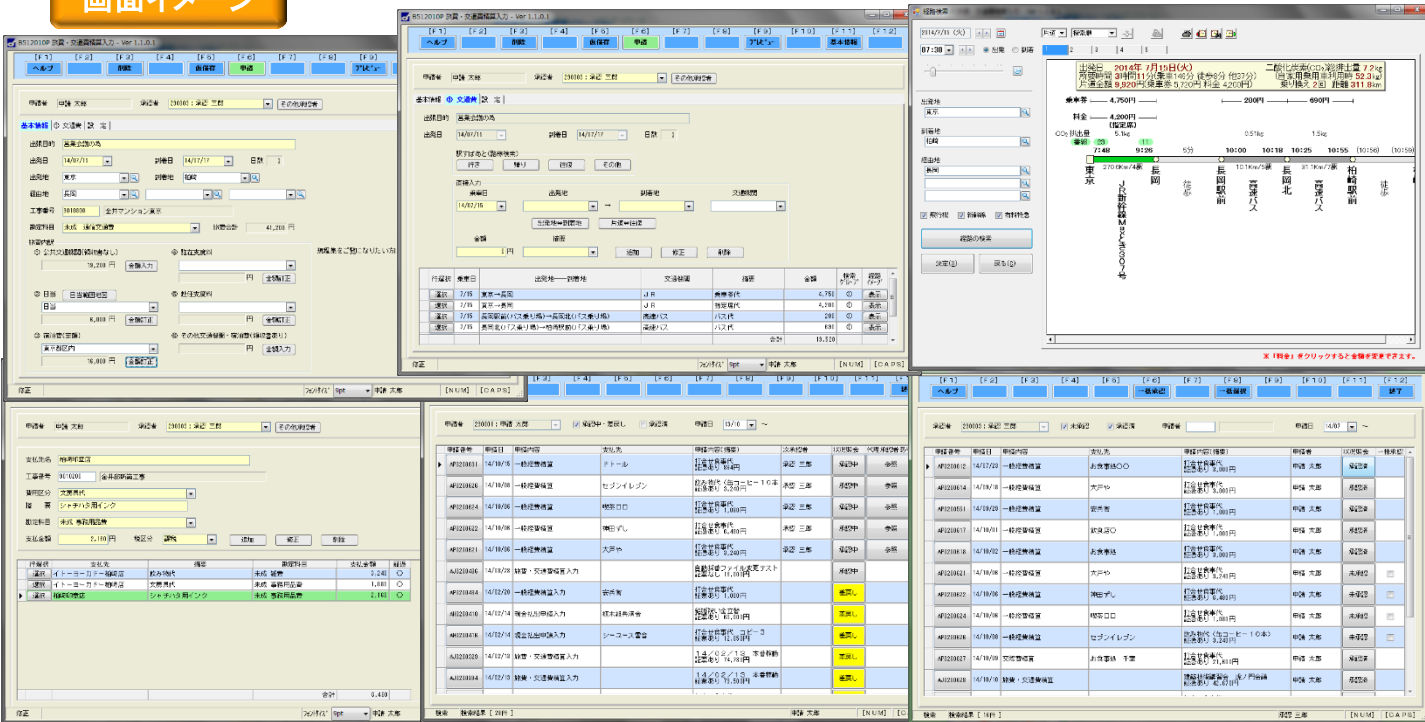

機能概要

- ★ **旅費・交通費精算** : 経路検索機能から、交通費明細へ自動で取込めます。申請者の立場に応じて、日当や宿泊費を自動計算します。タクシー代等、証憑が必要となる費用が含まれる場合は、証憑貼付け用の台紙が印刷されます。
- ★ **交際費精算** : 相手側と自社側の参加者も登録可能です。複数の振替先（工事番号）の指定が可能です。証憑が必要となる費用が含まれる場合は、証憑貼付け用の台紙が印刷されます。
- ★ **一般経費精算** : 一般経費用の入力様式として登録できます。証憑が必要となる費用が含まれる場合は、証憑貼付け用の台紙が印刷されます。
- ★ **振込依頼** : 定時支払扱いにできない単発の支払（振込）を依頼することができます。
- ★ **費用振替** : 原価や費用の振替を依頼することができます。振替先の担当者を選択して、内容をTODOで通知することもできます。よく発生する振替内容をパターンとして登録しておくことができます。（費用振替入力時には登録済のパターンを指定して編集）
- ★ **仕訳確認処理** : 承認済の申請データから、仕訳イメージが画面に表示されます。各申請画面のイメージでの内容確認も可能です。修正が必要な場合は、仕訳イメージの画面で直接修正ができます。登録すると、1伝票分の仕訳として正式に作成されます。
- ★ **振込データ作成** : 仕訳確認処理が完了した申請データから、振込用のFBデータが作成できます。振込対象者へ振込案内のTODOを送信することもできます。

処理イメージ

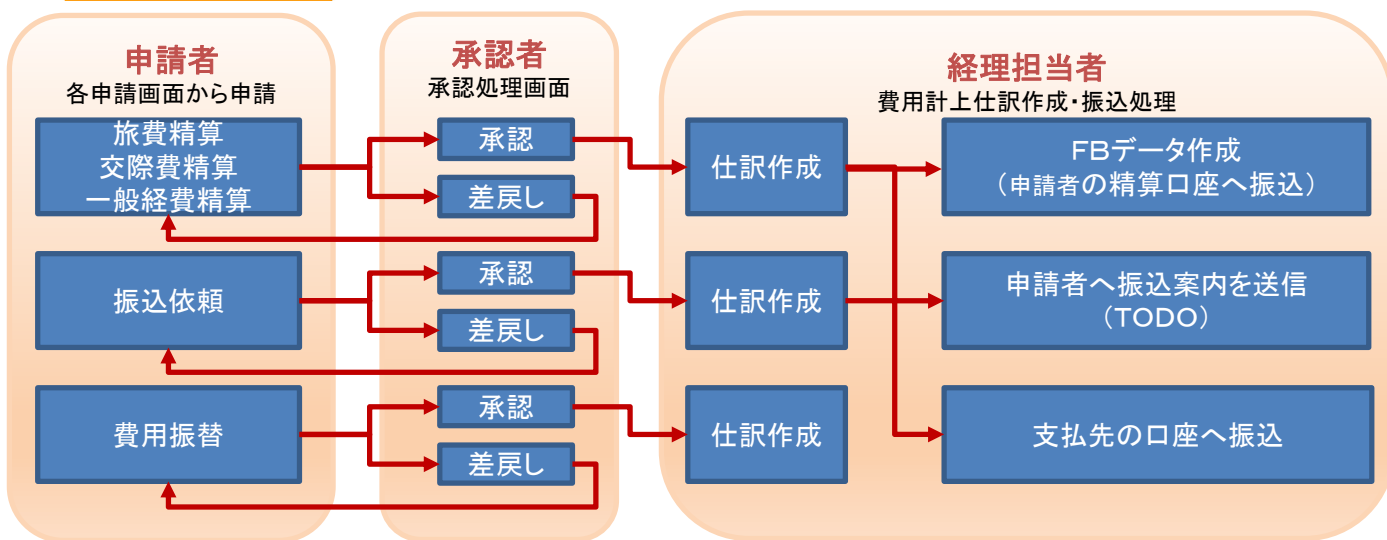

稼働環境

【サーバおよびクライアント】BUILD-U21に準拠

【ソフトウェア】別途「駅すばあととネットワークSDK」の購入が必要となります。

BUILD-U21は株式会社ユニテックの製品および登録商標です。詳細についてはホームページをご覧ください。 <http://www.unitec-net.co.jp/>

「駅すばあと」および「駅すばあととネットワークSDK」は株式会社ヴァル研究所の登録商標です。

株式会社ユニテック

本店 〒945-0055 新潟県柏崎市駅前2丁目1番19号 TEL 0257-22-0555
東京本社 〒101-0042 東京都千代田区神田東松下町41-2 TEL 03-3253-2401