

情報力が会社の技術力を証明します!

過去にこんな(規模・工法・発注者...)工事をやったことはないか?

その工事の内容は? 図面は?

過去にこんな工事を経験した技術者はいるのか?

こんな資格を持った技術者はいるのか?

その技術者のスケジュールはどうなっているのか?

CORINSデータは生かせないのか?

入札参加技術資料を簡単に作成できないのか?



こんな要望に「Tender21」が
オラクルデータベースを搭載し
スピーディーにお答えいたします。

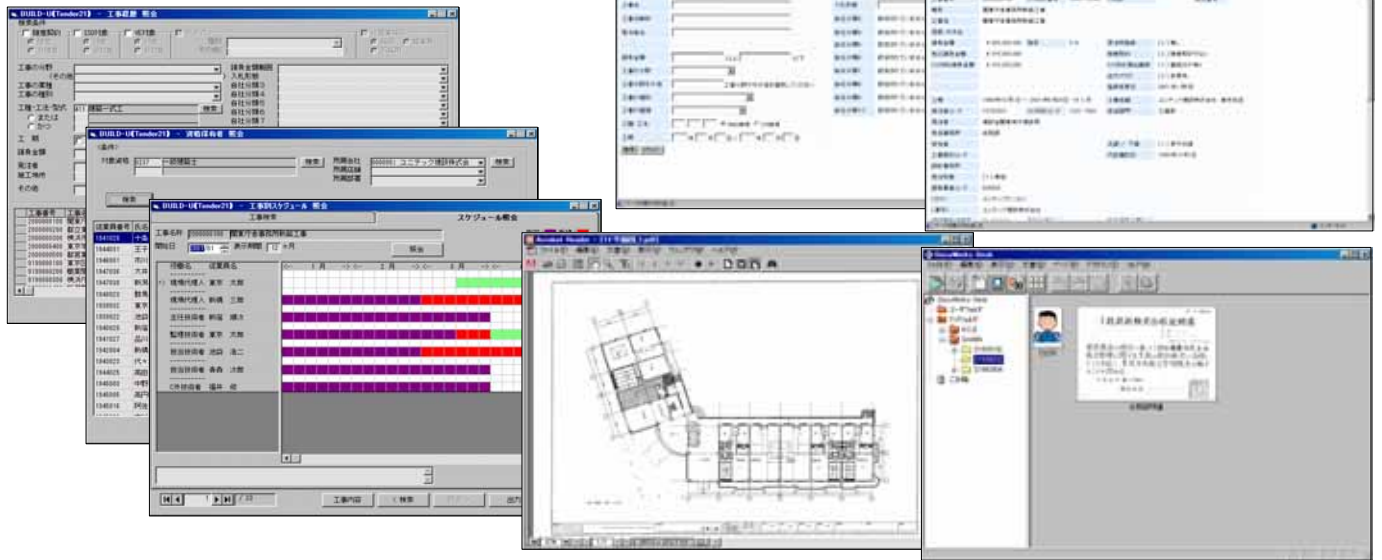

機能説明

【CORINS対応】 *CORINS Ver1.0~Ver5.0に対応

(財)日本建設情報総合センター(JACIC)の「CORINS」情報との相互間連携。

【工事情報の多彩な検索機能】

過去実績工事情報の多彩(工種・工法・規模・用途...)な選択条件検索でスピーディーに表示。
イメージデータ(契約書・図面・写真・EXCEL/WORD...)も連携表示。

【技術者の多彩な検索機能】

工事情報からの経験技術者、保有資格からの該当技術者等多様な条件検索でスピーディーに表示。
イメージデータ(写真・資格証...)も連携表示。

【技術者のスケジュール管理と重複工事チェック機能】

受注済み工事、以後見込工事への技術者担当スケジュール、資格保有者のスケジュール等多様な
切り口での配置状況、以後予定状況、重複状況の表示。

【入札参加技術資料の作成機能】

工事情報・技術者情報の検索によりスピーディーに同種工事報告、技術者配置予定表等を作成。
EXCEL対応により容易に加工も可能、類似帳票作成の自由自在。

【情報保持項目の追加機能による情報活用の強力なバックアップ】

工事の詳細項目はマスター化されていることより、より強力な自社情報を構築。

【工事情報のWeb検索照会機能】 オプション機能

【FUJI XEROX社製 DocuWorksとの連携機能】

技術資料サンプル (関東地方建設局)

印刷資料名称 平成10年6月12日

支出席行為担当官
関東地方建設局長
関東 一郎 殿

東京都千代田区神田東松下町
4-1-2 3F
(株)新潟建設 東京支店
常務取締役 支店長
新瀨 西郎

市立図書館新築工事の技術資料を提出します。なお、作成責任者、問い合わせ先は下記のとおりです。

記

1. 作成責任者
新瀨 一郎
勤務先 東京支店営業部事務管理課

2. 問い合わせ先
東京支店 営業部事務管理課
TEL. 03-3333-3331

図式-1-11 同種の工事の施工実績 (図式A-1)

(工事名) 市立図書館新築工事 (国) 新潟建設 東京支店

同種工事の名称	建設コンサルタント業務種別で記述の条件を満たしていること 施工面積が100以上 竣工年度が平成10年以前 建設費額が200万円以上
工 事 名 称	関東地方市立図書館新築工事
業 務 種 別	建設コンサルタント業務
業 主 名 称	神奈川県立中央図書館
契約金額	2000万円
竣工年度	平成10年5月1日～平成10年5月31日
業 務 種 別	建設コンサルタント業務
業 務 種 別	建設コンサルタント業務
工 種	設計・経費編成
業 種	職工業務 職子業務
業 務 種 別	建設コンサルタント
備 考	
備 考	
備 考	

図式-3-1 現場代理人の資格・工事経験 (図式A-1)

(工事名) 市立図書館新築工事 (国) 新潟建設 東京支店

配置予定技術者の氏名	新瀨 西郎
最終学歴	大学土木学部
担当しようとする職務・職種	一級建築士管理技士 【平成10年取得、登録番号 第113111111号】 国家建築士管理技士 【平成10年取得、登録番号 第113111111号】
技術者番号	
工事経験の年月	建設コンサルタント業務種別で以下の条件を満たしていること 平成10年以前 (国土管理法改正前) の工事 その後の年月
工事名称	関東地方市立図書館新築工事
業 務 種 別	建設コンサルタント業務
業 主 名 称	神奈川県立中央図書館
契約金額	2000万円
竣工年度	平成10年5月1日～平成10年5月31日
業 務 種 別	設計
業 務 種 別	建設コンサルタント業務
工 種	設計・経費編成
業 種	職工業務 職子業務
業 務 種 別	建設コンサルタント
備 考	
備 考	
備 考	

入出力一覧

【 入 力 】

- ・CORINSTEータ連携
- ・工事登録
- ・見込登録
- ・工事精算表登録
- ・従業員登録
- ・業者登録
- ・発注機関連登録
- ・予算工種登録
- ・店舗登録
- ・部署登録
- ・自社分類登録

【 照 会 】

- ・工事経歴照会
- ・技術者経歴照会
- ・資格保有者照会
- ・資格更新期限照会
- ・見込物件照会
- ・工事別スケジュール照会
- ・技術者スケジュール照会

【 出 力 】

- ・工事台帳
- ・工事一覧表
- ・提出用各種技術資料
- ・資格保有者一覧表
- ・スケジュール一覧表
- ・見込物件一覧表
- ・技術者工事経歴一覧表
- ・技術者資格更新期限一覧表

* 工事情報のWeb検索照会はオプション機能となります。
* イメージデータ等につきましては、FUJI XEROX社製 DocuWorks との連携が可能です。

対応機器構成

【クライアント/サーバ-構成】

サーバ	OS	Microsoft Windows2000 Sever以上
	CPU	Pentium 以上 (Pentium 以上を推奨)
クライアント	メモリ	256MB以上 (512MB以上を推奨)
	HDD容量	DBMS上のデータとして最低でも500MB以上 イメージデータの作成・取込により変動します
クライアント	DBMS	ORACLE Oracle8i Workgroup Sever以上
	OS	Microsoft Windows98/2000/XP Professional以上
クライアント	CPU	Pentium200MHz以上 (Pentium 以上を推奨)
	メモリ	64MB以上 (128MB以上を推奨)
クライアント	HDD容量	プログラム容量として10MB必要
	モニタ	解像度800×600以上 256色以上
クライアント	プリンタ	Microsoft Windows98/2000/XPがサポートするプリンタ
	その他	Microsoft Excel97以上 (*技術資料の作成及びファイル書出しに必要) PDFファイル作成ツール等 (*イメージデータをPDFファイルで使用する場合等)

【スタンドアロン構成】 *上記、クライアント構成のほか以下のメモリ、HDD容量、DBMSが必要となります

メモリ	128MB以上 (256MB以上を推奨)
HDD容量	DBMS上のデータとして最低でも500MB以上 イメージデータの作成・取込により変動します
DBMS	ORACLE Oracle8i Personal Edition以上

* DBMSについては、SQL Server にも対応可能です。ご相談ください。

INFORMATION **ホームページ** <http://www.unitec-net.co.jp/>
専用メールアドレス [Email: tender21@unitec-net.co.jp](mailto:tender21@unitec-net.co.jp)

記載されている会社名、製品名は各社の登録商標または商標です。

お問い合わせ

株式会社ユニテック

東京本社 / 〒101-0042 東京都千代田区神田東松下町41-2
TEL. 03-3253-2401 FAX. 03-3253-2406

新潟本店 / 〒945-0055 新潟県柏崎市駅前2-1-19
TEL. 0257-22-0555 FAX. 0257-22-0554